

WALL MURALS

Installation instructions:

Prior to starting your project, make sure that you have:

The powder adhesive (included in the protective packaging)
A container for mixing the powder
A paste brush
A smoothing roller or wallpaper smoother
A sharp utility knife (to cut the edges)
A tape measure, a pencil, a level tool

Our murals are designed so, that they can be trimmed on one or each side to accommodate various wall widths without altering the integrity of the center image.

1. Preparation of the wall surface:

The wall surface should be smooth, clean and dry. Remove existing wallpaper or paint, wash the surface with water and let dry. Sand smooth and remove all irregularities.

2. Preparation of adhesive:

Mix the powder adhesive with water with a ratio of 0,4 liter / 13,5 oz of water for 15 grams / 0,53 oz of powder. In case there is a different amount of powder in the supplied pack (check weight on the packaging), dissolve the powder according to the above ratio. If the mixing ratio is indicated on the packaging of the powder, use that ratio!! Mix until you get a homogeneous solution. Let the paste rest for 5 minutes to allow it to expand. Stir paste again before application.

3. Wall murals installation:

Before installation put the mural panels on the floor or on the table to check and match the designer pattern. Using your level and tape measure, pencil the wall with a vertical and horizontal lines so that the design will be in the center of the wall.

We recommend you to start installation with the left panel as shown on the picture (panel no 1). Accurately, apply the paste evenly on the wall paying special attention to the edges of the panels will glue to the wall. Place panel 1 on the wall in accordance with the lines you've traced on the wall and smooth the wallpaper out with the roller or the wallpaper smoother moving from the center to the edges.

If the mural exists of several panels repeat procedure with each panel. Avoid bubbles, stretching and extension. Install the panels next to each other avoiding overlapping.

Smooth out all panels by forcing out the air from the center to the edges.

If a panel has been wrongly pasted or installed, quickly and gently remove it. Replace the panel in accurate position. When the wall mural is fully installed, wipe the paste from the face of the mural with a clean, soft wet cloth. Once the panels fully dry out, the edges can be trimmed with the utility knife.

4. Drying:

Wall murals dry out slowly. The drying process goes best at ambient room temperature (20 degrees Celsius / 68 degrees Fahrenheit) with closed windows and the absence of draughts.

Attention !!!

When opening the protective packaging and when the mural is installed, you may smell a polymer odor. This smell comes from the digital printing method of the mural and is absolutely normal. The smell will disappear after about 7 to 10 days. There is no health risk hazard, the product does not contain any heavy metals or hazardous components and is CE certified.

WARNING!

Product can only be returned to seller prior to any type of installation and with no defect / damages caused by customer's mishandling (wall murals have been torn, worn, soiled, or damaged in any other way through the customer's fault).

Enjoy your new interior decoration!



FOTO MURALES DECORATIVOS

Instrucciones de instalación

Se necesita :

Adhesivo en polvo que se encuentra en el tubo protector
Recipiente para mezclar la pasta
Brocha
Rodillo para alisar
Cuchillo para cortar los bordes
Cinta métrica para medir las paredes
Lápiz, nivel y espátula

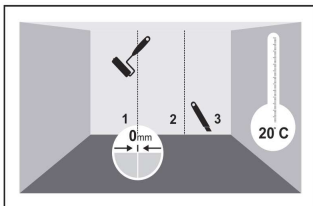
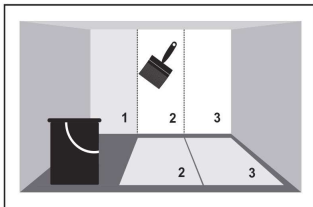
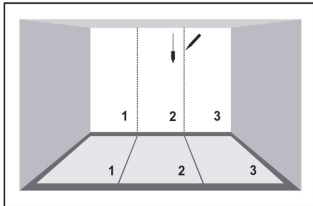
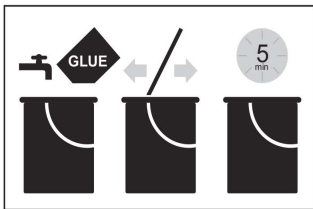
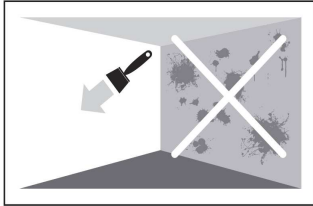
El dibujo de los murales ha sido diseñado de tal manera para que pueda recortar el mural sin estropear la imagen principal que se encuentra en el centro.

1. Preparación de la pared.

La superficie sobre la que se instalará el mural de la pared, debe estar limpia, seca y lo más lisa posible. Retire el papel pintado o pintura existente, lave la superficie con agua y sécala. Lije y elimine todas las irregularidades.

2. Preparación del adhesivo

Mezcle el adhesivo de polvo con agua con una relación de 0,4 litros (13,5 oz.) de agua por 15 gramos (0,53 oz) de polvo. En caso de que haya una cantidad diferente de polvo en el tubo (vea el peso en el envase), disuelva de acuerdo con la relación anterior. Se sigue disolviendo hasta conseguir una solución homogénea. Deje reposar por 30 minutos antes de su aplicación. Agitar de nuevo antes de usar.

3. Instalación

Antes de la instalación ponga los paneles murales en el suelo o sobre la mesa para que coincidan con el dibujo del diseño. Marque la pared con líneas verticales y horizontales con un lápiz, el nivel y la cinta métrica de modo que el diseño estará en el centro de la pared.

Le recomendamos que comience la instalación con el paño 1 tal como se muestra en la imagen. Aplique la pasta sobre el pared, prestando especial atención a los lugares donde se aplican las bordes del mural. Ponga paño 1 en la pared de acuerdo con las líneas que usted ha hecho en la pared y alise el mural con el rodillo moviéndose desde el centro hacia los bordes.

Si sus murales constan de varios paños, cuelgue paños 2 a 4 como se ha descrito anteriormente. Instale los paños uno al lado del otro sin que se tapen. Plancha el paño instalado de la parte superior a la parte inferior y evite que se formen burbujas de aire quitando el aire del centro hacia los extremos.

Si un paño se ha pegado mal, hay que quitarlo de forma rápida y suave, reemplazarlo con precisión. Una vez instalados los murales de pared, limpie la pasta de la cara, con un trapo limpio y ligeramente mojado. Cuando todos los paños se hayan secado, los bordes se puedan recortar con un cuchillo.

4. El Secado

Los murales se secan lentamente. El proceso se finaliza mejor a unos 20 grados C con las ventanas cerradas y sin corrientes de aire!

¡Atención!

Al abrir el embalaje de protección y cuando se instala el mural, puede oler un olor polimero. Este olor proviene del método de impresión digital del mural y es absolutamente normal. El olor desaparecerá después de unos 7 a 10 días. No hay ningún riesgo para la salud. El producto no contiene metales pesados ni componentes peligrosos y tiene la marca de certificación CE.

Le deseamos que disfrute de su nueva decoración!

PAPIERS PEINTS

Mode d'emploi:

Avant de commencer votre projet, assurez-vous que vous avez:

La colle à papier peint en poudre (inclus dans l'emballage de protection)
Un seau pour mélanger la poudre avec de l'eau
Un rouleau ou brosse pour étaler la colle
Un balai de colleur, une palette à maroufler souple (spatule de tapisier) ou une éponge humide
Un cutter, des ciseaux (pour couper les bords)
Un règle, un crayon, un niveau

Nos images sont conçues de sorte qu'ils peuvent être recoupés sur les côtés pour s'adapter à diverses largeurs et hauteurs de murs sans altérer l'intégrité de l'image centrale.

1. Préparation de la surface du mur

La surface du mur doit être lisse, propre et sec. Retirez toute couche de papier peint, colle ou peinture existante, lavez la surface avec de l'eau et laissez sécher. Poncez et enlevez toutes les irrégularités.

2. Préparation de la colle

Mélanger la colle papier peint en poudre avec de l'eau avec un rapport de 0,4 litre d'eau pour 15 g de poudre. Dans le cas où il s'agit d'un différent grammage de poudre dans le paquet fourni (contrôlez du poids sur l'emballage), diluez la poudre selon le rapport ci-dessus. Si le rapport de mélange est indiqué sur l'emballage de la poudre, utilisez ce rapport ! Mélangez jusqu'à vous obtenez une solution homogène. Laissez la colle reposer pendant 5 minutes. Remuez de nouveau la colle avant l'application.

3. La pose

Avant l'installation familiarisez-vous avec l'image en mettant les panneaux muraux sur le sol ou sur la table pour vérifier comment ils se correspondent. Utilisez le niveau, le règle et dessinez avec le crayon des lignes verticale et horizontales, de sorte que l'image sera au centre du mur.

Nous vous conseillons de commencer l'installation avec le panneau du côté gauche, comme indiqué sur la photo (panneau n ° 1). Appliquez avec précision la colle uniformément sur le mur, en payant attention particulière ou les bords des panneaux seront posés. Posez panneau 1 sur le mur en conformité avec les lignes que vous avez tracées sur le mur et lissez le papier peint avec un balai de colleur, une palette à maroufler souple ou une éponge humide en partant du centre vers les bords.

Répétez la procédure avec le panneau 2 (et suivants). Installez les panneaux l'un à côté de l'autre en évitant de chevaucher. L'installation précise des panneaux est très importante. Éviter les bulles d'air, étirement et l'extension des panneaux. Lissez tous les panneaux en forçant les bulles d'air et la colle excessive du centre vers les bords. Si un panneau a été mal collé ou installé, retirez-le délicatement. Remettez le panneau en position exacte.

Quand l'image est complètement installée, essayez la colle de la surface de l'image avec un chiffon propre, humide et doux. Une fois les panneaux soient parfaitement secs, les bords peuvent être coupés avec le cutter.

4. Séchage

Les photos murales dessèchent lentement. Le processus de séchage va le mieux à la température ambiante (20 degrés Celsius) avec les fenêtres fermées et l'absence de courants d'air.

Attention !!!

Produit ne peut être retourné au vendeur avant tout type d'installation et sans défauts / dommages causés par la mauvaise gestion de la clientèle. Profitez de votre nouvelle décoration intérieure!

Lors de l'ouverture de l'emballage de protection et quand la photo murale est installée, vous pouvez sentir une odeur de polymère. Cette odeur provient de la méthode d'impression UV et est tout à fait normal. L'odeur disparaîtra après environ 7 à 10 jours. Il n'y a pas de danger ou risque pour la santé ! Le produit ne contient pas de métaux lourds ou des composants dangereux et est certifié CE.

FOTOTAPETE

Klebeanleitung:

Zum Tapezieren braucht man:

Kleister (ist in der Verpackung beigelegt)
Becher für die Kleisteraufbereitung
Kleisterbürste
Tapetenandruckwalze
Bescheinmesser
Messband für die Wandmarkierung
Bleistift, Wasserwaage, Spachtel

Das Design unserer Tapete ist so, dass diese jederzeit abgeschnitten werden kann, ohne dass dabei das Hauptmotiv verborben ist.

1. Untergrundvorbereitung:

Die Tür oder die Wand sollten wie für übliche Tapete vorbereitet werden: alte Tapete sowie alte Farben sind zu entfernen, die Oberfläche mit Wasser ist nachzuwaschen und ganz trocken abzuwischen, die Unebenheiten sowie Rauigkeiten werden behoben und gespachtelt.

2. Kleisteraufbereitung:

Der Beutel mit dem Kleister ist in der Verpackung beigelegt. Man nehme 0,4 l Wasser und füge 15 g Kleister hinzu. Die Masse solange rühren, bis sie homogen ist, und 5 Minuten kochen lassen. Vor Gebrauch den Kleister unbedingt rühren! Der Kleister ist gebrauchsfertig.

3. Anbringen von Fototapeten:

Vor dem Anbringen der Fototapete die Fragmente auf den Fußboden oder auf einen Tisch so legen, dass diese dem Muster nach mit einander übereinstimmen. Die Wand muss mit Bleistift, Lineal und Messband markiert werden. Die Oberfläche der Wand hätte akkurat eingeklebt, nach der Markierung. Es wird empfohlen mit der oberen linken Ecke zu beginnen. Das erste Fragment an die Wand nach den von Ihnen bereits markierten Linien anlegen und ankleben, während das Fragment mit der Tapetenandruckwalze von der Mitte aus Richtung Kanten geglättet wird. Machen Sie dasselbe mit dem Fragment 2 und 3. Die Fragmente auf Stoß kleben. Das angebrachte Fragment wird von oben nach unten von der Mitte aus Richtung Kanten blasenfrei angegedrückt. Ist ein Fragment schief angebracht, so ist es schnell und akkurat abzuziehen und sofort wieder anzubringen. Wenn die Fototapete angebracht ist, sind die Kleisterreste von der Ansichtseite zu entfernen (z.B. mit einem etwas angefeuchteten Lappen). Erst wenn alle Fragmente der Fototapete trocken sind, dürfen die Kanten im Notfall mit einem Messer beschnitten werden.

4. Trocknen:

Die Fototapete trocknet langsam am besten bei der Zimmertemperatur von ca. 20 ° C, zugfrei, die Fenster sollten geschlossen sein!

Achtung !!!

Schwacher Geruch des Polymers, den Sie nach Auspackung riechen, ist kein Defekt des Produktes – sondern Teil der Technologie. Nach dem Aufkleben des Produktes auf die Wand, verschwindet der Geruch in 7-10 Tagen, abhängig von klimatischen Zuständen.

Ist die Ware durch den Kunden beschädigt (die Tapete ist zerrissen, schäbig, verschmutzt oder ist ein anderer Schaden der Tapete durch den Kunden zugefügt), so wird diese Ware nicht zurückgenommen.

Beim Kauf dieser Ware gehen Sie auf die Bedingung ein, dass die Warenrücksendung - beim Vorliegen der Gründe dafür - vor der Anbringung der Tapete an die Wände bzw. Türen und ohne jeglichen durch den Kunden der Ware zugefügten Schaden gemacht wird.

Wir wünschen Ihnen viel Spaß in Ihrem neuen Interieur!